

BBA004

BORNE AUTONOME CB et CEC

Contrôler et gérer toutes les opérations effectuées sur votre station en 24/24

La borne BBA004 permet de gérer une station fantôme sans adjonction d'un pupitre. Elle accepte les CB et les badges des clients en compte. La gestion à distance se fait sur un serveur avec interface WEB. La partie monétique est hébergée par le monéticien.

Caractéristiques de la station

- ❑ Terminal tactile autorisant le contrôle commande des distributeurs
- ❑ Fonctionnement 24/24 **CB + CEC**
- ❑ Gestion à distance par logiciel WEB :
 - Modification des **prix de vente**
 - Affichage du **stock en cuve** comptable en temps réel
 - Gestion clients en compte (prépaiement – encours)
 - Facturation
- ❑ Rouleau de papier jusqu'à **2000 tickets**
- ❑ Maximum de **8 distributeurs / 8 cuves**
- ❑ Sécurisation des opérations par **onduleur**
- ❑ Serveur **monétique hébergé**
- ❑ Certification **MID et PCI**

Options disponibles :

- ❑ Pilotage distributeur mécanique avec **sorties impulsions**
- ❑ Jauges électroniques pour affichage des **stocks et livraisons**
- ❑ Borne en acier **inoxydable**
- ❑ Clavier à touches et lecteur annexe
- ❑ Contrôle d'accès
- ❑ Liaison **WIFI / 3G**
- ❑ Serveur **WEB hébergé**



Automate 24/24

ETHERNET
WIFI
3G

Serveur WEB résident ou
hébergé chez ALX



ALX
TECHNOLOGIES

Le logiciel de gestion à distance vous permet de :

- ❑ Créer des clients en compte
- ❑ Régler les prix de vente en direct ou à une échéance donnée
- ❑ De visualiser vos stocks comptables ou mesurés si vous avez des jauges électroniques
- ❑ Facturer vos clients en compte avec remise
- ❑ Surveiller toutes les transactions

Visualisation des stocks

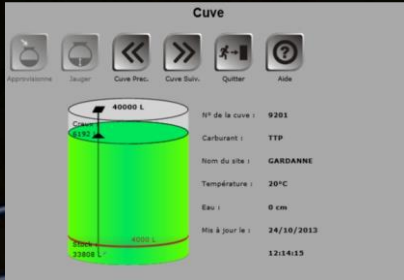

Fiche société

Sauvegarder Supprimer Imprimer Quitter

Société: COMMUNAUTE DE COMMUNES Contact: LECHEVALIER CASIMIR
 Adresse: 15 Grande Rue Tél: 0233593101
 Fax: []
 Ville: SAINT POIS
 Code postal: 30670

Limitation d'en cours client (Livraisons - Paiements)
 Pas d'encours
 En cours maximum autorisé: 10000 €
 Saisissez un montant pour diminuer l'en cours: [] Paiement

Alerte en cours client (non facturé)
 Montant: 0 € Actuel: 0 €
 Volume: 0 L Actuel: 0 L

Produits autorisés: Tous
 GAZOLE
 F.O.D
 SUPER
 G.P.L.

Sites autorisés: Tous
 CDC Saint-Pois

Interdire:
 Assujettie à la TVA
 Ordre facturation: GROUPE 1

Quota1: Limiter en [] à [] €
 Rechargeable tous les [] Jours Recharger
 Pas de quota spécifié
 Quota2: Limiter en [] à [] €
 Rechargeable tous les [] Jours Recharger
 Pas de quota spécifié

Configuration du pied de facture

Listing des cuves

Réf. Cuve	N°cuve site	Site	Produit	Prix unitaire	Stock théorique	Stock mesuré	Capacité	Dernière mise à jour
Filter	Filter	Filter	Filter	Filter	Filter	Filter	Filter	Filter
1	1	CDC Saint-Pois	GAZOLE	1,329 €	10955,16	0,00	40000,00	06/11/2013 08:45:10
2	2	CDC Saint-Pois	SP 95	1,499 €	13956,24	0,00	20000,00	06/11/2013 08:45:11

Exemple de facture

ALX Technologies
 302 Chemin de Thor
 30000 MONTPELLIER
 Tel: 04/05/06/07/08 Fax: 04/05/06/99/99
 N° TVA: FR99999999
 SIRET: 99887766554433 Code APE 999X

Bon Enfant
 4 Cours Jean Jaures
 30000 Nimes
 Tél: 04/67/02/06/11
 Fax: 04/67/02/06/99

Facture en €

NUMERO	DATE	PERIODE
FC2011080001	23/08/11	du 22/08/11 au 31/08/11

TITULAIRE	FAMILLE	MONTANT T.T.C.
Bonenfant Joëlle	CONFISERIE	6,60
Bonenfant Claude	CARBURANT	13,71
Bonenfant Marc	CARBURANT	18,15

BASE	TAUX	MONTANT
32,16	19,00%	6,3

NET A PAYER: 38,46

au 23/08/2011, **M. GAUCH Fréderic**

Réglage des prix de vente

Listing des opérations

Utilisateur: INSTALLATEUR

Date	Entre	Durée	Agent	Véhicule	Volume	Compteur	Delta	Conso.	Opération	Site	Origine
Filter	Filter	Filter	Filter	Filter	Filter	Filter	Filter	Filter	Filter	Filter	Filter
07/01/2013 15:09:58	00m15s			AA 555 AA	0,00 L	0 km	0 km	999,99 L/100	GAZOLE	Montpellier	Interne
08/01/2013 14:24:05	00m20s		HERARD Ch.	AA 555 AA	2,30 L	2122 km	2122 km	0,11 L/100	GAZOLE	Montpellier	Interne
23/01/2013 09:43:14	00m00s		CHARLY	AA 555 AA	-30,00 L	0 km	0 km	0 L/100	GAZOLE	Montpellier	Externe
23/01/2013 10:44:33	00m20s		GERLU Paul	AA 555 AA	43,50 L	0 km	-2122 km	0 L/100	GAZOLE	Montpellier	Interne
Sous Total				AA 555 AA	-4,20 L	0 km	0 km	42000 L/100			
03/01/2013 08:06:02	00m00s			AA 858 TG	35,00 L	144058 km	0 km	0 L/100	AD BLUE	Montpellier	Externe
07/01/2013 11:43:39	00m00s		CHARLY	AA 858 TG	345,00 L	145000 km	145000 km	0,24 L/100	GAZOLE	Montpellier	Externe
07/01/2013 14:35:31	00m00s		GAUCH Paul	AA 858 TG	88,00 L	145890 km	890 km	5,89 L/100	GAZOLE	Montpellier	Externe
07/01/2013 15:00:56	00m00s			AA 858 TG	0,60 L	146580 km	690 km	0,09 L/100	GAZOLE	Montpellier	Externe
07/01/2013 15:08:00	00m00s			AA 858 TG	18,00 L	147200 km	0 km	0 L/100	AD BLUE	Montpellier	Externe
07/01/2013 18:27:45	00m19s		GERLU Paul	AA 858 TG	4,30 L	147200 km	620 km	0,69 L/100	GAZOLE	Montpellier	Interne
08/01/2013 14:35:52	00m26s			AA 858 TG	15,30 L	148000 km	800 km	1,91 L/100	GAZOLE	Montpellier	Interne
08/01/2013 14:44:15	00m19s			AA 858 TG	4,30 L	149123 km	1125 km	0,38 L/100	GAZOLE	Montpellier	Interne
Sous Total				AA 858 TG	510,90 L		149123 km	0,34 L/100			
22/01/2013 11:21:27	00m16s		NOMBALAS Ph	AA-TEST-34	43,60 L				GAZOLE	Montpellier	Interne
Sous Total				AA-TEST-34	-43,60 L						
07/01/2013 15:08:46	00m12s			DE 787 YT	1,40 L	0 km	0 km	999,99 L/100	GAZOLE	Montpellier	Interne
07/01/2013 15:09:40	00m7s			DE 787 YT	0,00 L	0 km	0 km	999,99 L/100	GAZOLE	Montpellier	Interne
15/01/2013 12:31:09	2m50s		GERLU Paul	DE 787 YT	17,30 L	125400 km	125400 km	0,01 L/100	GAZOLE	Montpellier	Interne
15/01/2013 12:32:57	1m15s		GERLU Paul	DE 787 YT	10,30 L	125734 km	334 km	3,14 L/100	GAZOLE	Montpellier	Interne
Sous Total				DE 787 YT	29,40 L		125734 km	0,02 L/100			
02/01/2013 09:55:26	00m00s			RG 123 TR	345,00 L	100000 km	100000 km	0,34 L/100	GAZOLE	Montpellier	Externe
03/01/2013 09:56:06	00m00s			RG 123 TR	445,00 L	101000 km	1000 km	44,5 L/100	GAZOLE	Montpellier	Externe
03/01/2013 09:56:37	00m00s			RG 123 TR	49,00 L	101000 km	0 km	0 L/100	AD BLUE	Montpellier	Externe
05/01/2013 09:45:00	00m00s			RG 123 TR	356,00 L	102000 km	1000 km	35,6 L/100	GAZOLE	Montpellier	Externe
06/01/2013 09:57:26	00m00s			RG 123 TR	33,00 L	102300 km	0 km	0 L/100	AD BLUE	Montpellier	Externe

Remontée des transactions

Référence	Description
BBA004	Borne bancaire autonome
LPNET3LE	Logiciel de gestion à distance
CEC004	Gestion des clients en compte
IJE004	Connexion vers console des cuves
PPP004	Connexion vers panneau prix
LWDAC	Licence monétique
BCA701	Interface pour distributeur mécanique
CAP004	Canopy de protection
PSP004	Plinthe de surhausse
BI004	Plus-value pied et caisson INOX



Version avec plinthe et canopy