

SOFTWARE COMBUSTIBLES

Garantiza y administra sobre un P.C. el consumo de los vehículos de una flota

El software de gestión de combustible es una aplicación Windows. Todas las informaciones serán entrantes y salientes por medio del P.C.

El LV8 permite una centralización de varios sitios.

El LV8 permite un acceso a las informaciones desde todos los puestos conectados en red INTRANET.

Se instala en cualquier P.C. WINDOW.

A través de la configuración, se puede instalar en un servidor la base de datos. Esto permite compartir el acceso a los datos desde varios PC. TODOS en el mismo sitio (sin apertura a distancia).

Telmando a distancia



Pagina de recepción

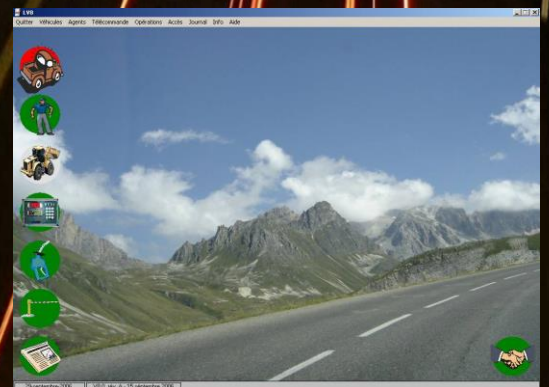

Introducción de un vehículo

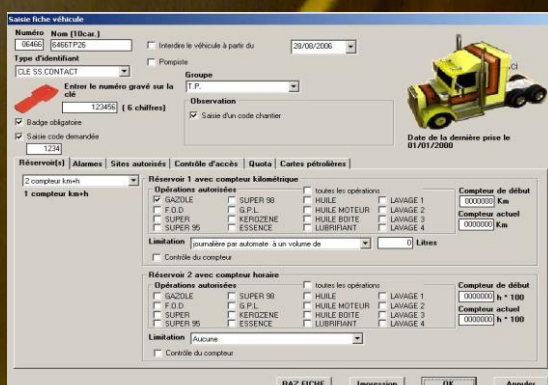

Introducción de un conductor

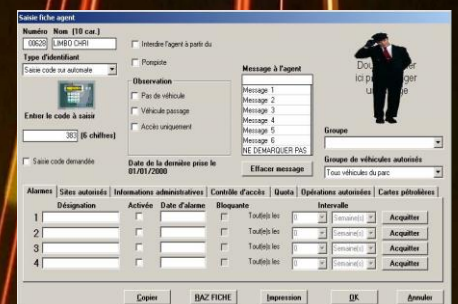

Date	Heure	Agent	Vehicule	Compteur	Quantite	Site	Région	Delta	Origine
Saisie total									
22/05/2008	18:25:04	EDELWEISS	EDELWEISS	1 km	-49,06 L	Local			Extérie
23/05/2008	18:21:38	EDELWEISS	EDELWEISS	1 km	-70,00 L	Local			Extérie
23/12/2008	19:43:05	EDELWEISS	EDELWEISS	1 km	-70,00 L	Local	Provence-Å		Extérie
Saisie total									
23/07/2008	05:42:30	CHRISTIAN	DEPANNAG	13 km	-400,00 L				1 km Extérie
11/03/2008	03:11:00	JEAN	DEPANNAG	14 km	-73,60 L				1 km Extérie
17/03/2008	18:04:01	PHILIPPE	DEPANNAG	14 km	-3,18 L	Local			Extérie
28/02/2008	18:21:01	LARI	DEPANNAG	0 km	-110,00 L	Local			-14 km Extérie
22/03/2008	09:53:21	CHRISTIAN	DEPANNAG	0 km	-21,56 L	Local			Extérie
22/03/2008	10:02:13	CHRISTIAN	DEPANNAG	0 km	-20,00 L	Local			Extérie
12/04/2008	09:19:36	JEAN	DEPANNAG	120000 km	-60,00 L	Local			120000 km Extérie
12/04/2008	09:25:39	JEAN	DEPANNAG	120100 km	-32,25 L	Local			Extérie
07/05/2008	14:29:11	CHRISTIAN	DEPANNAG	126200 km	-400,00 L	Local			100 km Extérie
Saisie total									
21/04/2008	14:27:20	PHILIPPE	9973 LA 05	850 km	-49,25 L	Local			850 km Extérie
23/04/2008	11:00:11	PHILIPPE	9973 LA 05	1073 km	-50,00 L	Local			1022 km Extérie
15/05/2008	12:22:56	PHILIPPE	9973 LA 05	2000 km	-54,96 L	Local			152 km Extérie
13/05/2008	08:40:59	PHILIPPE	9973 LA 05	2020 km	-46,06 L	Local			20 km Extérie
22/05/2008	21:44:09	PHILIPPE	9973 LA 05	4200 km	-32,56 L	Local			2100 km Extérie
26/05/2008	19:32:35	PHILIPPE	9973 LA 05	4397 km	-44,00 L	Local			157 km Extérie
30/05/2008	09:24:42	PHILIPPE	9973 LA 05	4900 km	-42,25 L	Local			103 km Extérie
06/06/2008	14:09:45	PHILIPPE	9973 LA 05	5300 km	-47,21 L	Local			1000 km Extérie
16/06/2008	07:47:30	PHILIPPE	9973 LA 05	5900 km	-52,18 L	Local			1000 km Extérie
23/06/2008	09:04:49	PHILIPPE	9973 LA 05	7900 km	-50,00 L	Local			1000 km Extérie
04/07/2008	17:04:55	PHILIPPE	9973 LA 05	8900 km	-34,62 L	Local	Provence-Å		1000 km Extérie
25/07/2008	17:23:14	PHILIPPE	9973 LA 05	9900 km	-43,75 L	Local	Provence-Å		1000 km Extérie
13/08/2008	15:42:27	PHILIPPE	9973 LA 05	13000 km	-56,56 L	Local	Provence-Å		5000 km Extérie
17/08/2008	17:52:09	PHILIPPE	9973 LA 05	16200 km	-55,25 L	Local	Provence-Å		14600 km Extérie
06/09/2008	09:30:22	PHILIPPE	9973 LA 05	17280 km	-39,75 L	Local	Provence-Å		144740 km Extérie
13/09/2008	20:20:13	PHILIPPE	9973 LA 05	19500 km	-51,12 L	Local	Provence-Å		1220 km Extérie
23/09/2008	16:59:48	PHILIPPE	9973 LA 05	19900 km	-51,18 L	Local	Provence-Å		1000 km Extérie
29/09/2008	11:28:37	PHILIPPE	9973 LA 05	21000 km	-32,00 L	Local	Provence-Å		1500 km Extérie
01/10/2008	19:53:57	PHILIPPE	9973 LA 05	22000 km	-52,30 L	Local	Provence-Å		1000 km Extérie
02/10/2008	16:59:48	PHILIPPE	9973 LA 05	22900 km	-48,60 L	Local	Provence-Å		500 km Extérie
17/10/2008	20:01:04	PHILIPPE	9973 LA 05	24000 km	-46,75 L	Local	Provence-Å		1500 km Extérie
25/10/2008	13:47:11	PHILIPPE	9973 LA 05	24900 km	-53,12 L	Local	Provence-Å		500 km Extérie
04/11/2008	20:43:39	PHILIPPE	9973 LA 05	25900 km	-41,62 L	Local	Provence-Å		1000 km Extérie

Prestaciones del software

- ❑ Gestión de todos los autómatas ALX
- ❑ 10000 conductores y 10000 vehículos
- ❑ Consumos por conductor y por vehículo, por grupo
- ❑ Introducción de llenos exteriores
- ❑ Visualización coloreada de restos en tanque
- ❑ Visualización de los indicadores de altura de tanque
- ❑ Gestión anual y/o mensual de consumo
- ❑ Valorización de los suministros y abastecimientos
- ❑ Telemando en local o a distancia del autómata
- ❑ Cuota por conductor / por vehículo
- ❑ Noción de suministro sospechoso (realizado en varias veces)
- ❑ Seguimiento de los abastecimientos (precio compra al litro)
- ❑ Gestión central automatizada de 100 sitios
- ❑ Importación de suministros exteriores con fichero de facturación petrolera
- ❑ Calculo de la TIPP e impresión de documentos de aduanas
- ❑ Varios depósitos autorizados por vehículo (4 depósitos et 4 consumos por vehículo)
- ❑ Filtrado de suministros por conductor, vehículo, grupo, fecha ...
- ❑ Alarmas vehículo con contador o con fecha (revisiones, pasos, minas...)
- ❑ Alarmas con fecha por conductor (visitas médicas, formaciones ...)
- ❑ Impresión, visualización, exportaciones configurables.

Requisitos

- ❑ El software compatible WINDOWS se instala en cualquier PC PENTIUM IV que disponga al menos de 256 Mo de RAM libre y una pantalla de 1024 x 800. Comunica con los elementos de instalación a través de una conexión USB (autómata local o conectado con MODEM analógico) o por red informática, depende del protocolo TCP/IP
- ❑ Se puede instalar en 3 sitios **LOCALES** compartiendo datos en un servidor

Opciones:

- ❑ Vinculo servidor GEOLOCALIZACIÓN (permite una transferencia automática de los contadores)
- ❑ Camara de vigilancia

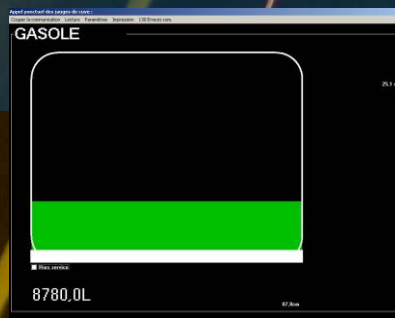

Sistema Medición / Stock

Referencia	Descripción
LV8	Software V8.0
GEL008	Vinculo servidor GEOLOCALIZACIÓN
CAM008	Cámara de vigilancia con modulo grabador