

**STATION SURVEILLEE**

Le pupitre PL004 permet un contrôle de votre station en mode surveillé. Il est compatible avec tous les distributeurs/ volucompteurs du marché. Sa simplicité d'utilisation en fait un outil idéal de remplacement des vieux terminaux. Il permet tout de même de gérer un petit magasin, de piloter un panneau prix et de faire de la facturation client en compte.

**CARACTERISTIQUES DU PUPITRE**

- Pupitre autorisant le contrôle des **distributeurs** (prix + volume)
- Modification des **prix de vente** depuis le pupitre
- Affichage du **stock en cuve** comptable en temps réel
- **Prépaiement** et arrêt pompe à distance
- **Multi-paiement** et calcul rendu monnaie
- Surveillance des **prises nulles**
- Mode **autorisation automatique** ou **autorisation 1 fois**
- Alarme **décroché pistolet**
- Maximum de **16 volucompteurs / 8 cuves**
- Sécurisation des opérations par **onduleur**
- Gestion des **fonds de caisse** (ouverture et fermeture de quart)
- Magasin **50 articles** de base
- Gestion **clients en compte** incluse
- Facturation jusqu'à **5000 clients en compte / 5000 sociétés**
- Compatible avec tous les distributeurs du marché



PL004 avec option TPE, imprimante ticket et clavier spécialisé



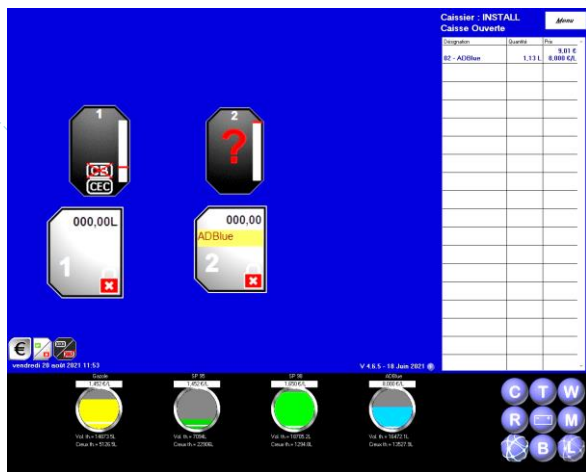

Ecran principal

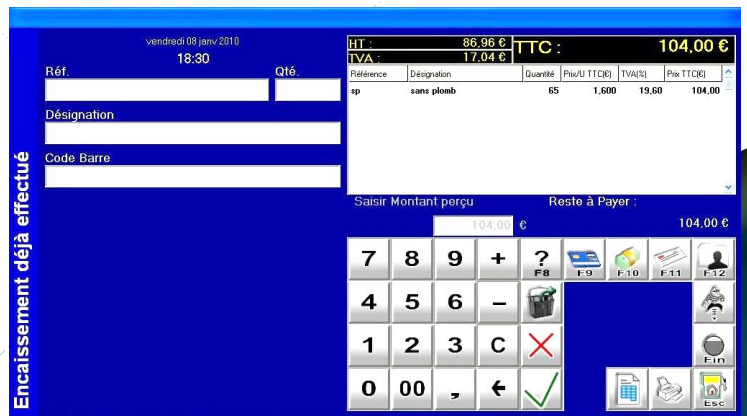

Page encaissement

Opérations

Retour aux pompes | Supprimer filtrage | Masquer détails | Exporter | Imprimer | Archiver | Consulter archive | Envoyer mail | Métrologie

Toutes les opérations

| Horodatage            | Opérations          | Num.Ticket   | Référence | Quantité    | P. T. TTC     | Type de paiement | Cuve | Caissier |
|-----------------------|---------------------|--------------|-----------|-------------|---------------|------------------|------|----------|
| du 19/11/2011 à 00:00 |                     |              |           |             |               |                  |      |          |
| au 19/11/2011 à 23:59 |                     |              |           |             |               |                  |      |          |
| 19/11/2011 16:51:50   | Livraison Carburant | 201100004641 | Gazole    | 2,28        | 2,820         | ESP.             | 1    | LUC      |
| 19/11/2011 16:51:50   | Vente article       | 201100004641 | AIRW60    | 1,00        | 2,200         | ESP.             | 0    | LUC      |
| 19/11/2011 17:14:46   | Livraison Carburant | 201100004642 | Gazole    | 5,32        | 6,580         | ESP.             | 1    | LUC      |
| 19/11/2011 17:14:46   | Vente article       | 201100004642 | AIRW60    | 1,00        | 2,200         | ESP.             | 0    | LUC      |
| 19/11/2011 17:15:10   | Reste en cuve       | 000000000000 | Gazole    | 0,00        | 0,000         |                  | 1    | LUC      |
| 19/11/2011 17:15:10   | Reste en cuve       | 000000000000 | SP 95     | 0,00        | 0,000         |                  | 4    | LUC      |
| 19/11/2011 17:15:10   | Reste en cuve       | 000000000000 | SP 98     | 0,00        | 0,000         |                  | 3    | LUC      |
| 19/11/2011 17:15:10   | Reste en cuve       | 000000000000 | Super     | 0,00        | 0,000         |                  | 2    | LUC      |
| <b>Sous-total</b>     |                     |              |           | <b>9,60</b> | <b>13,800</b> |                  |      |          |
| <b>Totaux</b>         |                     |              |           | <b>9,60</b> | <b>13,800</b> |                  |      |          |

Journal des transactions

- ### OPTIONS DISPONIBLES
- Magasin jusqu'à **5000 articles** avec **douchette** à code barre
  - Imprimante **ticket/chèque** (caisse) et imprimante **A4** (gestion)
  - **Tiroir-caisse**, **afficheur client**, **écran tactile**, **clavier spécialisé**
  - **Back office** pour gestion complète à distance (**LPNET**)
  - Jauges électroniques pour affichage des **stocks** et **livraisons**
  - Protocole de communication **IFSF**



Afficheur client



Tiroir-caisse



Clavier spécialisé



TPE